

CONJUNTO MOTOR Y BAJOS DE MOTOR

Identificación del motor

10

La identificación se realiza mediante una placa remachada en el bloque motor.

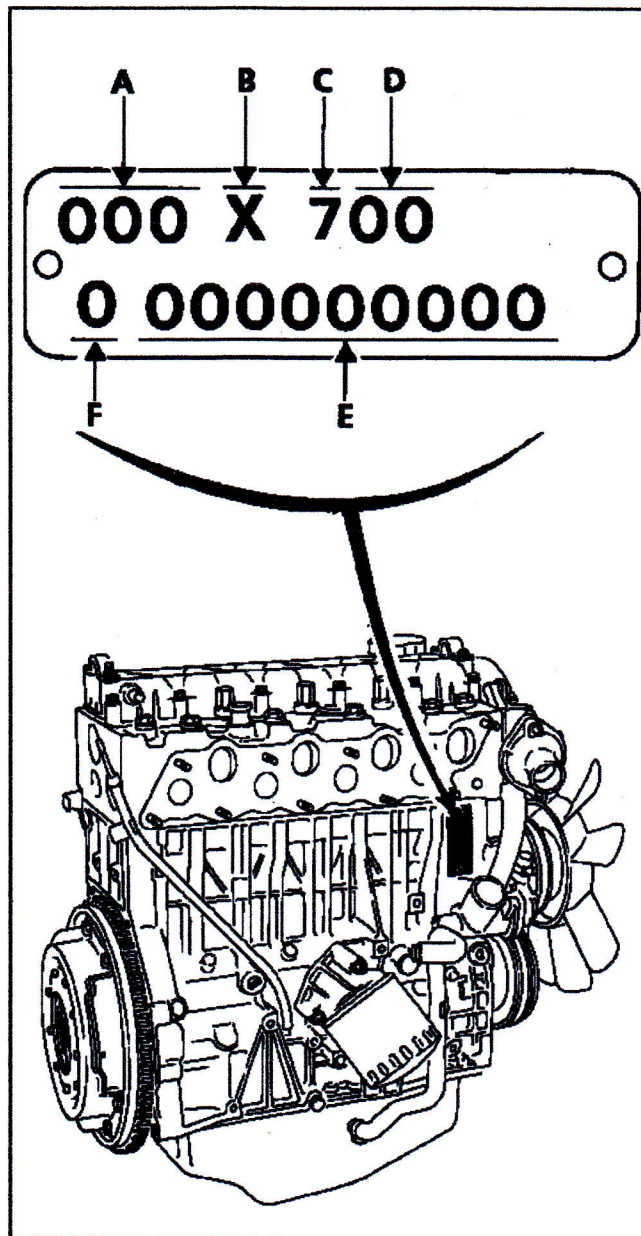

Contiene:

- A : el tipo del motor
- B : la letra de homologación del motor
- C : la identidad del constructor
- D : el índice del motor
- E : el número de fabricación del motor
- F : la fábrica de montaje del motor